and studio

and STUDIO - via Lungo mare Pacinotti 43 - 56127 pisa
tel/fax 050 8857 - 348 9011 - 348 9012 - 348 9013
mail: and@andstudio.it - pec: andstudio@pec.it

aleri & project

aleri & project - via Lungo mare Pacinotti 43 - 56127 pisa
tel/fax 050 8857 - 348 9011 - 348 9012 - 348 9013
mail: aleri@aleri.it - pec: aleri@pec.it

COMUNE DI PONTEDERA
PROVINCIA DI PISA

Piano attuativo del comparto D2 in località Il Chiesino, ai sensi dell'art. 119 della L.R. n. 65 del 10 Novembre 2014

PONTEDERA,
Via del Chiesino snc
(PISA)

IL PROPRIETARIO
Lugi Lapo e altri
piazza rifile 145 n.1219
56025 pontedera (pi) Italia

GRUPPO DI PROGETTAZIONE
incaricato:
architetto Andrea Mannucci
geometra Andrea Neri
con la collaborazione:
architetto S. Pantani
geometra G. Mazzacharito
geometra D. Nicoli
geometra D. Covelli

TAVOLA N. 10

TECNICHE	DATA CONSEGNA	SCALA
	07-05-2018	
DISEGNO	CONTROLLO	APPROVO
D.MAG	D.MAG	A.MAN

COMMESSA 2014_016

NOME FILE

FILE DI COORDINAZIONE FORME DATI (FORMAT: A_C_F_Cinema.dwf)

DIRITTO DI PROPRIETA' DELL'ARCHITETTO ANDREA MANNUCCI - TUTTI I DIRITTI RISERVATI A NORMA DI LEGGE

OGGETTO
Piano attuativo e di recupero ai sensi degli artt. 22, 23 e 80 delle N.T.A. del R.U. per l'attuazione del comparto D2 in località Il Chiesino e del comparto A11 "Fabbrica di produzione caffè e surrogati Cristian" (p.d.r. ai sensi dell'art. 119 della L.R. n. 65 del 10 Novembre 2014; p.d.i. ai sensi dell'art. 80 della L.R. n. 65 del 10 Novembre 2014).
TITOLO
Fognatura bianca. Planimetrie condotte di distribuzione e allacci.

LEGENDA

- Collettore esistente
- Collettore principale
- Pozzetto di ispezione in linea
- Allacciamento utenze
- Caditoia stradale con fognolo

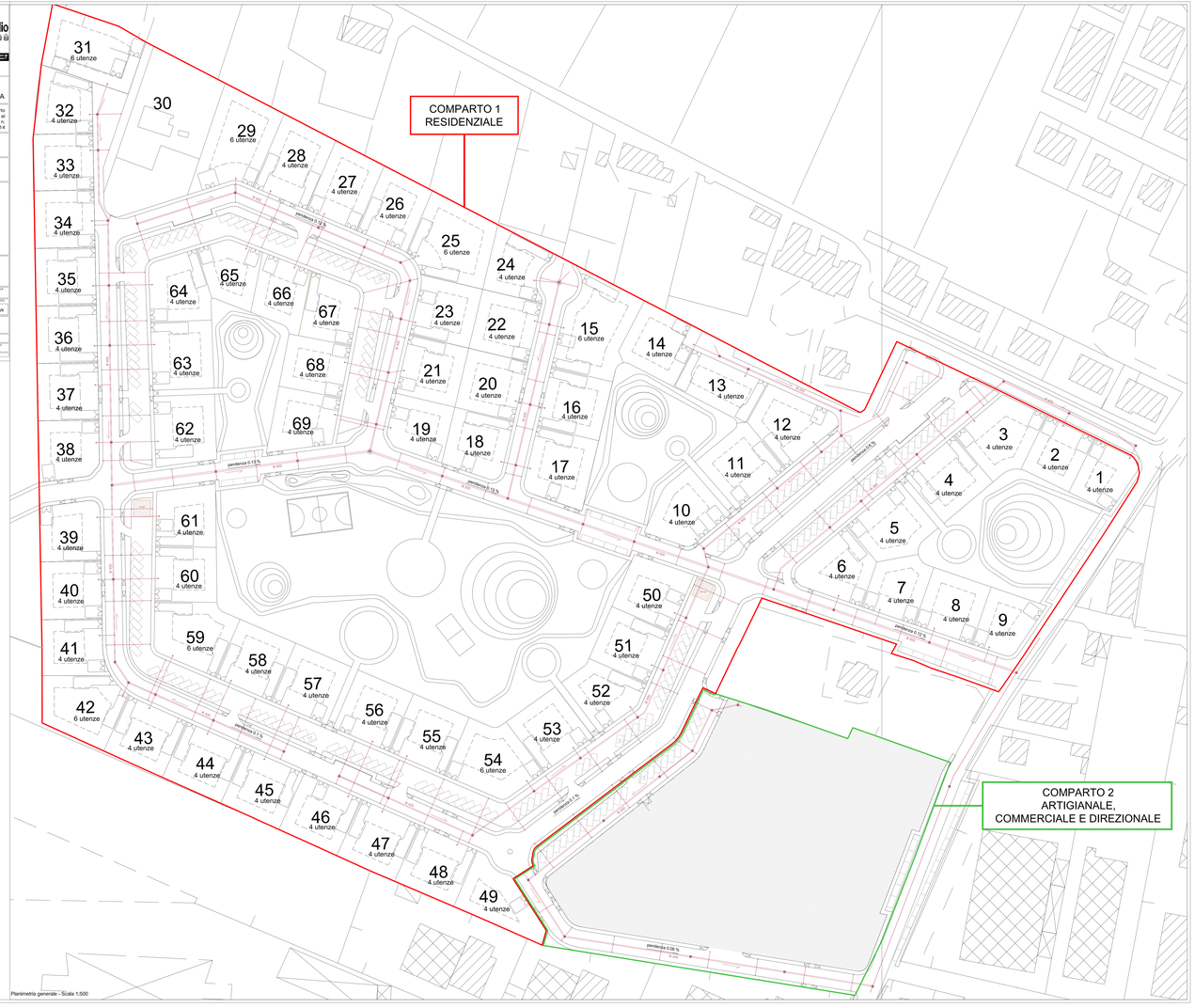

Planimetria generale - Scala 1:500